

Financiële Bijsluiter



Het product



De risico's



De kosten



De opbrengst



Eerder beëindigen

FitVoorLater-NN Europe Fund van NN Investment Partners B.V.

Gebruik de Financiële Bijsluiter vóór u overgaat tot het afsluiten van FitVoorLater-NN Europe Fund. Vergelijk deze Financiële Bijsluiter ook met de bijsluiter van andere opbouwproducten. Lees ook de offerte en/of de algemene voorwaarden.

Let op! Er wordt gerekend met een inleg van €1.200 per jaar en met 100% beleggingen in aandelen. Uw persoonlijke keuzes en situatie kunnen van invloed zijn op de resultaten die in deze bijsluiter vermeld worden. Meer informatie: www.definancieelbijsluiter.nl of vraag een adviseur.

Let op!

Er wordt gerekend met een inleg van €1.200 per jaar, met 100% beleggingen in aandelen

Heeft u vragen?

NN Investment Partners B.V., Schenkade 65, 2595 AS Den Haag, 070 37 91919 of neem contact op met een adviseur.

Deze Financiële Bijsluiter is opgesteld op 08 januari 2016 volgens de voorschriften van de Autoriteit Financiële Markten (www.afm.nl). Deze organisatie houdt toezicht op sparen, lenen, beleggen en verzekeren.

Wat houdt FitVoorLater-NN Europe Fund in?



U gaat

beleggen

U moet

Enmalig of periodiek een vast bedrag storten

Vraag naar het bedrag en vraag waarin u belegt

U kunt

uw inkomen aanvullen

Wat zijn de risico's?



Risico dat u uw inleg niet terug krijgt

Bij tussentijdse beëindiging (3 jaar)

zeer groot
groot
vrij groot
klein
zeer klein



Bij gehele looptijd (20 jaar)

zeer groot
groot
vrij groot
klein
zeer klein



Wat kan er gebeuren in het ergste geval?

bij een gehele looptijd (vanaf nu tot aan de omzettingsdatum) kunt u uw volledige inleg kwijtraken

bij tussentijdse beëindiging kunt u uw volledige inleg kwijtraken

Wat zijn de kosten?

De kosten bij een voorspelling op basis van een waardevermeerdering van de belegging van 4% per jaar



	inleg	-	verzekerings- premie	-	kosten	+	rendement	-	kosten bij eerder beëindigen	=	wat u overhoudt	rendement na kosten
Na 1 jaar	€1.200	-	€0	-	€9	+	€26	-	€0	=	€1.217 bij leven €1.217 bij overlijden	+2,7% per jaar
Na 10 jaar	€12.000	-	€0	-	€604	+	€2.718	-	€0	=	€14.114 bij leven €14.114 bij overlijden	+3,2% per jaar
Na 20 jaar	€24.000	-	€0	-	€2.963	+	€12.503	-	€0	=	€33.540	+3,2% per jaar

Wat kan FitVoorLater-NN Europe Fund opbrengen?



Historisch scenario

De opbrengst bij een voorspelling op basis van een waardevermeerdering van de belegging van gemiddeld 5,1% per jaar

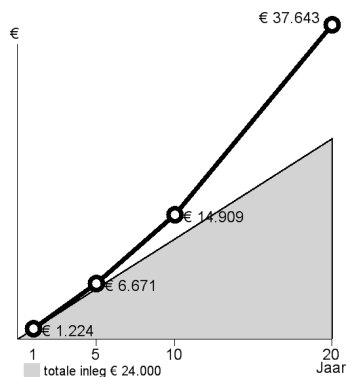

4% Scenario

De opbrengst bij een voorspelling op basis van een waardevermeerdering van de belegging van 4% per jaar

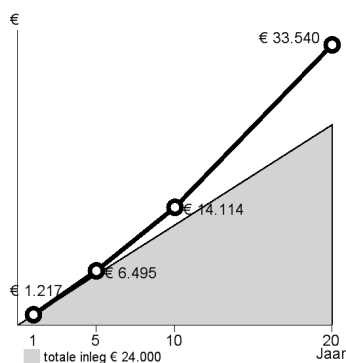

Pessimistisch scenario

De opbrengst bij een voorspelling op basis van een waardevermeerdering van de belegging van gemiddeld -3,1% per jaar

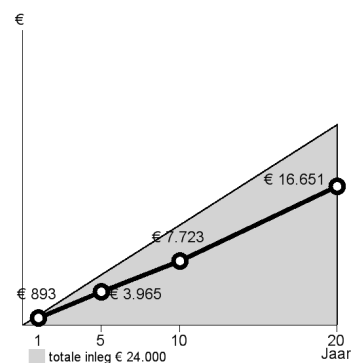

Wat gebeurt er bij eerder beëindigen?



Eerder beëindigen

bij uw overlijden

bij opzeggen (bijvoorbeeld bij scheiding, baanverlies, arbeidsongeschiktheid)

Gevolgen

uw nabestaanden krijgen de resterende waarde
Vraag naar de voorwaarden

u heeft geen afkoopkosten
Vraag naar de fiscale gevolgen